

	Uniwersytecki Szpital Kliniczny w Olsztynie	Oznaczenie
	Zarządzenie Dyrektora nr 190/2018	Data wydania 6.12.2018 r.
w sprawie zmiany Regulaminu Organizacyjnego Uniwersyteckiego Szpitala Klinicznego w Olsztynie		
	Dane i stanowisko	Data i podpis
Opracował:	Katarzyna Godlewska Radca prawny	 Radca Prawny Katarzyna Godlewska numer wpisu OL-1073
Sprawdził pod względem formalnoprawnym:	Katarzyna Godlewska Radca prawny	 Radca Prawny Katarzyna Godlewska numer wpisu OL-1073 Pod względem formalnoprawnym r.pr. Katarzyna Godlewska
Zatwierdził:	Dyrektor Uniwersyteckiego Szpitala Klinicznego w Olsztynie Lek. Radosław Borysiuk	 DYREKTOR Uniwersyteckiego Szpitala Klinicznego w Olsztynie Radosław Borysiuk

Zarządzenie NR 190/2018

Dyrektora

Uniwersyteckiego Szpitala Klinicznego

w Olsztynie

z 6 grudnia 2018 r.

w sprawie zmiany Regulaminu Organizacyjnego

Uniwersyteckiego Szpitala Klinicznego

w Olsztynie

Na podstawie art. 23 ust. 1 ustawy z dnia 15 kwietnia 2011 r. o działalności leczniczej (Dz.U.2018, poz. 2190, z późn. zm.), zarządzam, co następuje:

§1

W Regulaminie Organizacyjnym, stanowiącym załącznik do Zarządzenia Nr 51 Dyrektora Uniwersyteckiego Szpitala Klinicznego w Olsztynie z dnia 14 lipca 2012 r., w sprawie ustalenia Regulaminu Organizacyjnego Uniwersyteckiego Szpitala Klinicznego w Olsztynie (tekst jednolity ogłoszony Zarządzeniem Nr 105/2017 z 3.10.2017 r.), zwanego w dalszej części „Regulaminem organizacyjnym”, wprowadza się następujące zmiany:

1. Załącznik Nr 4 „Struktura organizacyjna USK w Olsztynie” w dotychczasowym brzmieniu, zostaje zastąpiony Załącznikiem Nr 1 do niniejszego Zarządzenia.
2. Załącznik Nr 6 „Cennik usług medycznych” w dotychczasowym brzmieniu, zostaje zastąpiony Załącznikiem Nr 2 do niniejszego Zarządzenia.

§ 2

Pozostałe zapisy Regulaminu organizacyjnego pozostają bez zmian.

§ 3

Niniejsze Zarządzenie wchodzi w życie z dniem podpisania

Załączniki:

- załącznik „Struktura Organizacyjna USK w Olsztynie”
- załącznik „Cennik usług medycznych”

DYREKTOR
Uniwersyteckiego Szpitala Klinicznego
w Olsztynie
Radostaw Borysiuk

Otrzymują:

- w formie papierowej:

Sekretariat

-w formie elektronicznej:

wszyscy

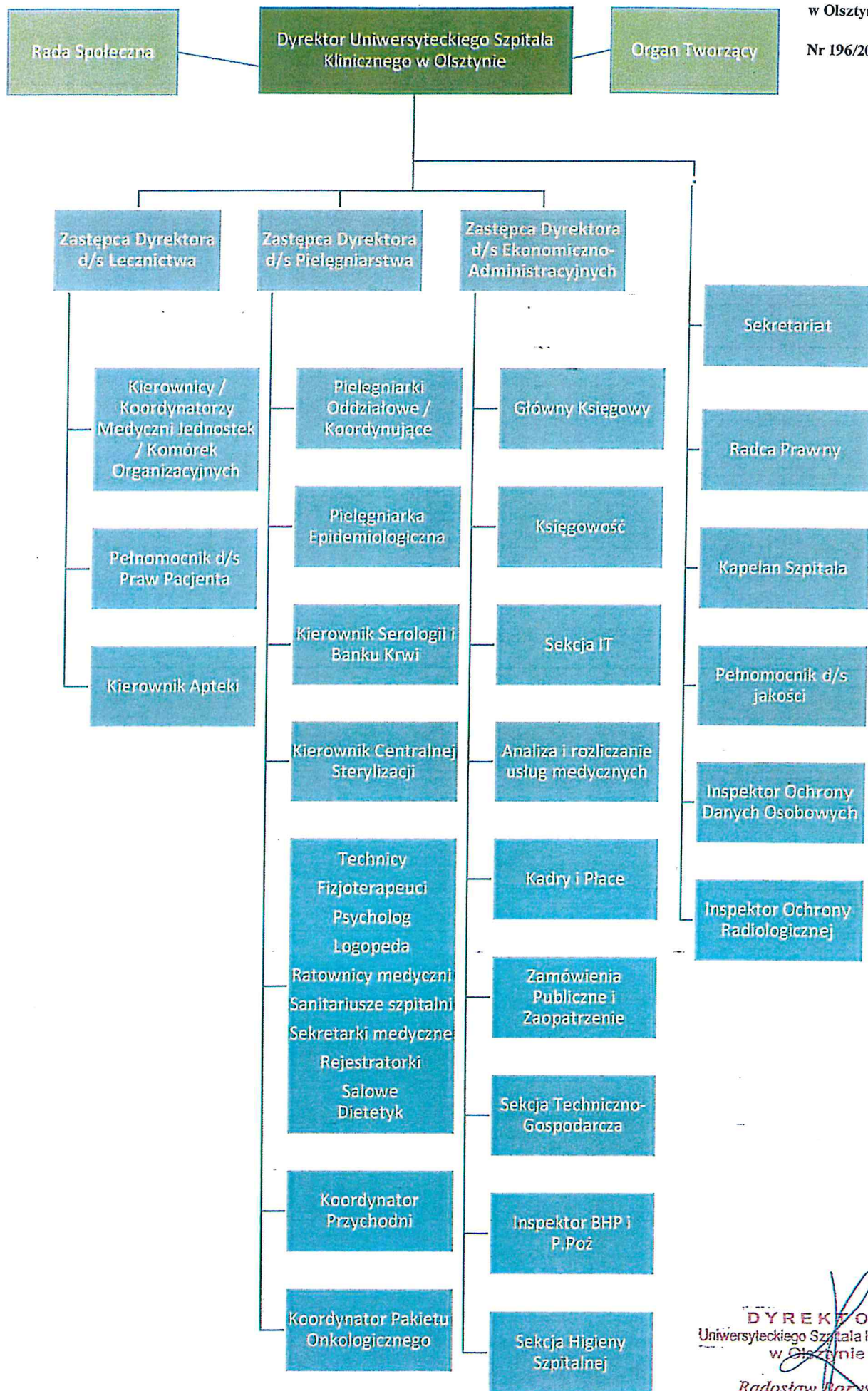

DYREKTOR
Uniwersyteckiego Szpitala Klinicznego
w Olsztynie

Radostaw Borysiuł



Uniwersytecki Szpital Kliniczny
w Olsztynie
10-082 Olsztyn, ul. Warszawska 30
tel. 89 524-53-50 fax, 89 541-30-93
Regon 280314632 NIP 739-369-67-39

CENNIK USŁUG UNIWERSYTECKIEGO SZPITALA KLINICZNEGO W OLSZTYNIE



LISTOPAD 2018r.

DYREKTOR
Uniwersyteckiego Szpitala Klinicznego
w Olsztynie
Radosław Borysiek

BADANIA DIAGNOSTYKI OBRAZOWEJ

Nazwa świadczenia	Cena badania
Badania RTG	
RTG klatki piersiowej - <i>1 projekcja</i>	35,00 zł
RTG klatki piersiowej - <i>2 projekcje</i>	40,00 zł
RTG klatki piersiowej z <i>tomosyntezą</i>	50,00 zł
Zdjęcie RTG zatok, żuchwy, oczodołu, nosa - <i>1 projekcja</i>	30,00 zł
Zdjęcie RTG zatok, żuchwy, oczodołu, nosa - <i>1 projekcja + tomosynteza</i>	45,00 zł
RTG czaszki <i>2 projekcje</i>	45,00 zł
RTG miednicy - <i>1 projekcja</i>	35,00 zł
RTG miednicy - <i>1 projekcja + tomosynteza</i>	45,00 zł
RTG kości I palca - <i>1 projekcja</i>	30,00 zł
RTG kości I palca - <i>1 projekcja + tomosynteza</i>	40,00 zł
Zdjęcie RTG: nadgarstka, reki, stopy (1 kończyna) - <i>1 lub 2 projekcje</i>	30,00 zł
Zdjęcie RTG: nadgarstka, reki, stopy (1 kończyna) - <i>1 lub 2 projekcje + tomosynteza</i>	45,00 zł
Zdjęcie RTG: nadgarstka, reki, stopy (1 kończyna) - <i>1 lub 2 projekcje (porównawcze)</i>	40,00 zł
Zdjęcie RTG: nadgarstka, reki, stopy (1 kończyna) - <i>1 lub 2 projekcje (porównawcze) + tomosynteza</i>	55,00 zł
Zdjęcie RTG jednego odcinka kręgosłupa: szyjny, piersiowy, lędźwiowy, lędźwiowo-krzyżowy - <i>1 lub 2 projekcje</i>	35,00 zł
Zdjęcie RTG jednego odcinka kręgosłupa: szyjny, piersiowy, lędźwiowy, lędźwiowo-krzyżowy - <i>1 lub 2 projekcje + tomosynteza</i>	50,00 zł
Zdjęcie RTG stawu: barkowego, łokciowego, biodrowego, kolanowego, skokowego - <i>1 lub 2 projekcje</i>	35,00 zł
Zdjęcie RTG stawu: barkowego, łokciowego, biodrowego, kolanowego, skokowego - <i>1 lub 2 projekcje + tomosynteza</i>	45,00 zł
Zdjęcie RTG stawu: barkowego, łokciowego, biodrowego, kolanowego, skokowego - <i>1 lub 2 projekcje (porównawcze)</i>	40,00 zł
Zdjęcie RTG stawu: barkowego, łokciowego, biodrowego, kolanowego, skokowego - <i>1 lub 2 projekcje (porównawcze) + tomosynteza</i>	50,00 zł
Zdjęcie RTG kości: udowej, podudzia, ramiennej, przedramienia - <i>1 lub 2 projekcje</i>	35,00 zł
Zdjęcie RTG kości: udowej, podudzia, ramiennej, przedramienia - <i>1 lub 2 projekcje + tomosynteza</i>	45,00 zł
Zdjęcie RTG kości: udowej, podudzia, ramiennej, przedramienia <i>1 lub 2 projekcje (porównawcze)</i>	40,00 zł
Zdjęcie RTG kości: udowej, podudzia, ramiennej, przedramienia <i>1 lub 2 projekcje (porównawcze) + tomosynteza</i>	50,00 zł
RTG przeglądowe jamy brzusznej	40,00 zł
RTG przeglądowe jamy brzusznej + tomosynteza	50,00 zł
Fluoroscopia	250,00 zł
Badania USG	
USG moszny, jąder	90,00 zł
USG wielomiejscowe - węzły chłonne	90,00 zł
USG w obrębie szyi (szyja, węzły chłonne i ślinianki)	90,00 zł
USG struktur powierzchniowych/tkanki miękkie	90,00 zł
USG układ moczowy+prostata	90,00 zł
USG narządów (jamy brzusznej i przestrzeni zaotrzewnowej, tarczycy, sutka)	100,00 zł
USG doppler żył lub tętnic kończyny - <i>1 kończyna</i>	110,00 zł
USG doppler żył lub tętnic kończyny - <i>2 kończyny</i>	220,00 zł
USG doppler tętnic szyjnych i kręgowych	120,00 zł
USG doppler naczyń układu wrotnego	120,00 zł
Badania MR	
Badanie 1 okolicy anatomicznej	

RM głowy/twarzoczaszki b/kontrastu	500,00 zł
RM mózgowia ANGIO MR b/kontrastu	600,00 zł
RM kręgosłupa I odcinek (szyjny, piersiowy, krzyżowo-lędźwiowy) b/kontrastu	500,00 zł
MRI stawu (ramienny, kolanowy, skokowo-goleniowy) b/kontrastu 1 staw	600,00 zł
MRI stawy biodrowe, krzyżowo-biodrowe b/kontrastu	600,00 zł
RM jamy brzusznej z cholangiografią b/kontrastu	650,00 zł
Cholangio-MR	550,00 zł
RM innej okolicy ciała b/kontrastu	550,00 zł

Badanie 2 okolic anatomicznych

MRI głowy + kręgosłup szyjny C b/kontrastu	900,00 zł
MRI kręgosłupa 2 odcinki b/kontrastu	900,00 zł
MRI obu stawów (ramiennych, kolanowych) b/kontrastu	950,00 zł
MRI kręgosłup szyjny+staw ramienny b/kontrastu	950,00 zł

Badanie 3 okolic anatomicznych

MRI kręgosłup szyjny C+ piersiowyTH + lędźwiowy L-S b/kontrastu	1 100,00 zł
---	-------------

kontrast	150,00 zł
-----------------	------------------

Badania z kontrastem

RM szyi z kontrastem	800,00 zł
RM mózgowiem z kontrastem	650,00 zł
RM mózgowia z kontrastem + angio RM	800,00 zł
Spektroskopia (RM głowy z mózgowiem) z kontrastem	850,00 zł
Badanie czynnościowe mózgu (fMRI)	950,00 zł
RM przysadki z kontrastem	650,00 zł
RM mózgowia+przysadka	750,00 zł
RM miednicy z kontrastem	750,00 zł
RM miednicy+gruczoł krokowy z kontrastem	950,00 zł
RM ANGIO innych okolic niż mózgowie z kontrastem	550,00 zł
RM jamy brzusznej z kontrastem	750,00 zł
RM innej okolicy ciała z kontrastem	750,00 zł

Inne

RM ośrodkowy układ nerwowy + traktografia	800,00 zł
fMRI badanie czynnościowe ośrodkowego układu nerwowego	1 450,00 zł
RM serca	850,00 zł

BADANIA ENDOSKOPOWE

Nazwa świadczenia	Cena badania
GASTROSKOPIA (bez znieczulenia)	
Gastroskopia diagnostyczna (bez anestezjologa)	300,00 zł
Gastroskopia lecznicza-tamowanie krwawienia (bez anestezjologa)	350,00 zł
Gastroskopia lecznicza-polipektomia (bez anestezjologa)	470,00 zł
KOLONOSKOPIA (bez znieczulenia)	
Kolonoskopia diagnostyczna (bez anestezjologa)	460,00 zł
Kolonoskopia lecznicza APC (bez anestezjologa)	500,00 zł
Kolonoskopia lecznicza-polipektomia (bez anestezjologa)	740,00 zł
pobranie wycinku do badania hist/pat - za każdy wycinek	50,00 zł

Znieczulenie do badań diagnostycznych	500,00 zł
Znieczulenie do badania RM ze środkiem hepatotropowym	1 500,00 zł

BADANIA NIEINWAZYJNE

Nazwa świadczenia	Cena badania
EKG bez opisu	15,00 zł
EKG z opisem	35,00 zł
Test wysiłkowy EKG na bieżni	80,00 zł
Holter Ekg, Holter ciśnieniowy	80,00 zł
Echo serca	80,00 zł

DIAGNOSTYKA LABORATORYJNA

Nazwa świadczenia	Cena badania
17-hydroksykortykosteroidy w DZM (ICD-9: L73)	80,00 zł
17-hydroksyprogesteron (ICD-9: L79)	34,00 zł
17-ketosteroidy w DZM (ICD-9: M17)	80,00 zł
ACTH (ICD-9: L63)	68,00 zł
AFP (ICD-9: L07)	27,00 zł
Albumina (ICD-9: I09)	8,00 zł
Albumina w moczu (ICD-9: I09)	16,00 zł
Albumina w płynie z jamy ciała (ICD-9: I09)	16,00 zł
Aldosteron (ICD-9: I15)	36,00 zł
Alfa-1-kwaśna glikoproteina (Orozomukoid) (ICD-9: N26)	20,00 zł
ALT (ICD-9: I17)	5,00 zł
Amfetamina w moczu, jakościowo (ICD-9: P07)	16,00 zł
Amoniak (ICD-9: I23)	50,00 zł
Amylaza (ICD-9: I25)	6,00 zł
Amylaza w moczu (ICD-9: I25)	6,00 zł
Amylaza w płynie z jam ciała (ICD-9: I25)	6,00 zł
Androstendion (ICD-9: I31)	62,00 zł
anty-CCP (ICD-9: N66)	75,00 zł
Antykoagulant toczniowy (ICD-9: N89)	100,00 zł
anty-TG (ICD-9: O18)	35,00 zł
anty-TPO (ICD-9: O09)	35,00 zł
Antytrombina III, aktywność (ICD-9: G03)	40,00 zł
APTT (ICD-9: G11)	6,00 zł
ASO, ilościowo (ICD-9: U75)	8,00 zł
Aspergillus – antygen krążący (ICD-9: W01)	220,00 zł
AST (ICD-9: I19)	5,00 zł
Bardzo długołańcuchowe kwasy tłuszczowe VLCFA (ICD-9: 10606,05-06)	650,00 zł
Bąblowica (Echinococcus multilocularis), met, Western Blot (ICD-9: B67,5)	750,00 zł
Bąblowica (Echinococcus spp,) IgG (ICD-9: X05)	136,00 zł
Benzodiazepiny w moczu, jakościowo (ICD-9: P79)	21,00 zł
Beta-HCG (ICD-9: L46)	20,00 zł
Białko Bence'a-Jonesa w moczu	180,00 zł
Białko C, aktywność (ICD-9: G05)	80,00 zł
Białko całkowite (ICD-9: I77)	5,00 zł
Białko oligoklonalne w PMR	350,00 zł
Białko S, aktywność (ICD-9: G07)	116,00 zł
Białko S wolne (ICD-9: G07)	90,00 zł
Białko w DZM (ICD-9: A07)	4,00 zł
Białko w moczu (ICD-9: A07)	4,00 zł
Bilirubina całkowita (ICD-9: I89)	5,00 zł
Bilirubina wolna (pośrednia) (ICD-9: I91)	13,00 zł
Bilirubina związana (bezpośrednia) (ICD-9: I87)	5,00 zł
Borelioza IgG (ICD-9: S21)	40,00 zł
Borelioza IgG met, western-blot (ICD-9: S23)	90,00 zł
Borelioza IgG w PMR (ICD-9: S21)	60,00 zł
Borelioza IgG w PMR met, western-blot (ICD-9: S23)	90,00 zł
Borelioza IgM (ICD-9: S25)	40,00 zł
Borelioza IgM met, western-blot (ICD-9: S27)	40,00 zł
Borelioza IgM w PMR (ICD-9: S25)	60,00 zł
Borelioza IgM w PMR met, western-blot (ICD-9: S27)	90,00 zł
BRCA1 met. PCR	430,00 zł
BRCA2 met. PCR	350,00 zł
Brucelozę IgG (ICD-9: S41)	60,00 zł
Brucelozę IgM (ICD-9: S43)	60,00 zł
CA 125 (ICD-9: I41)	36,00 zł
CA 15-3 (ICD-9: I43)	37,00 zł
CA 19-9 (ICD-9: I45)	45,00 zł
CA 72-4 (ICD-9: I49)	62,00 zł

Candida – antygen krążący (ICD-9: W17)	220,00 zł
CEA (ICD-9: I53)	20,00 zł
Ceruloplazmina (ICD-9: I95)	40,00 zł
Chlamydia trachomatis IgG (ICD-9: S73)	40,00 zł
Chlamydia pneumoniae IgM(ICD-9: S73)	40,00 zł
Chlorki (ICD-9: I97)	5,00 zł
Cholesterol całkowity (ICD-9: I99)	5,00 zł
Cholesterol HDL (ICD-9: K01)	5,00 zł
Choroba Wilsona (mutacja H1069Q genu ATP7B)	460,00 zł
Chromogranina A (ICD-9: K08)	100,00 zł
CK (ICD-9: M18)	6,00 zł
CK-MB, aktywność (ICD-9: M19)	20,00 zł
CK-MB, mass (ICD-9: M19)	46,00 zł
Clostridium difficile, antygen GDH i toksyna A/B w kale	180,00 zł
Clostridium difficile, toksyna A/B w kale (ICD-9: S81)	180,00 zł
CMV (Cytomegalovirus) IgG (ICD-9: F19)	30,00 zł
CMV (Cytomegalovirus) IgG w PMR (ICD-9: F19)	280,00 zł
CMV (Cytomegalovirus) IgM (ICD-9: F23)	30,00 zł
CMV (Cytomegalovirus) IgM w PMR (ICD-9: F23)	280,00 zł
Coxsackie typ A i B IgG met, IIF (ICD-9: V71)	130,00 zł
Coxsackie typ A i B IgM met. IIF (ICD-9: V72)	130,00 zł
CRP, ilościowo (ICD-9: I81)	12,00 zł
Cystatyna C (ICD-9: K16)	75,00 zł
Cryptococcus neoformans – antygen krążący, jakościowo (ICD-9: W31)	106,00 zł
Czynnik V Leiden	150,00 zł
Czynnik von Willebranda - stężenie (ICD-9: G47)	110,00 zł
D-dimer, ilościowo (ICD-9: G49)	28,00 zł
Dehydrogenaza mleczanowa (ICD-9: K33)	5,00 zł
Dopelniacz, składowa C-3c (ICD-9: K75)	36,00 zł
DHEA (ICD-9: K25)	52,00 zł
DHEA-SO4 (ICD-9: K27)	28,00 zł
EBV (Epstein-Barr virus) IgG (ICD-9: F49)	28,00 zł
EBV (Epstein-Barr virus) IgM (ICD-9: F50)	28,00 zł
EBV (Epstein-Barr virus) IgG w PMR (ICD-9: F49)	180,00 zł
EBV (Epstein-Barr virus) IgM w PMR (ICD-9: F50)	180,00 zł
Elektrolity (Na, K)	10,00 zł
Elektrolity (Na, K, Cl)	15,00 zł
Enterowirusy IgG met. IIF (ICD-9: F29)	136,00 zł
Enterowirusy IgG w PMR (ICD-9: F29)	280,00 zł
Enterowirusy IgM met. IIF (ICD-9: F28)	146,00 zł
Enterowirusy IgM w PMR (ICD-9: F28)	280,00 zł
Estradiol (ICD-9: K99)	30,00 zł
Etanol, ilościowo (ICD-9: P31)	18,00 zł
Fenytoina, ilościowo (ICD-9: T27)	44,00 zł
Ferrytyna (ICD-9: L05)	31,00 zł
Fibrynogen (ICD-9: G53)	7,00 zł
Fosfataza kwaśna (ICD-9: L15)	10,00 zł
Fosfataza zasadowa (ICD-9: L11)	5,00 zł
Fosfor nieorganiczny w DZM(ICD-9: L23)	5,00 zł
Fosfor nieorganiczny (ICD-9: L23)	5,00 zł
Fosfor nieorganiczny w moczu (ICD-9: L23)	5,00 zł
Fruktozamina (ICD-9: L27)	58,00 zł
FSH (ICD-9: L65)	20,00 zł
FT3 (ICD-9: O55)	26,00 zł
FT4 (ICD-9: O69)	26,00 zł
Gastryna (ICD-9: L33)	60,00 zł
Gazometria pełna (Hct, Hb, sO2) (ICD-9: O29)	50,00 zł
Gazometria podstawowa (pH, pCO2, pO2) (ICD-9: O29)	34,00 zł
Gentamycyna (ICD-9: T30)	60,00 zł
GGTP (ICD-9: L31)	6,00 zł

Giardia lamblia IgM i IgG w surowicy, met IIF (ICD-9: X13)	130,00 zł
Glukoza (ICD-9: L43)	5,00 zł
Glukoza w DZM (ICD-9: L43)	5,00 zł
Glukoza w moczu (ICD-9: A15)	5,00 zł
Glukoza w płynie z jamy ciała (ICD-9: L43)	5,00 zł
Gruźlica, badanie genetyczne, met, PCR (ICD-9: U37)	550,00 zł
Haptoglobina	35,00 zł
HAV przeciwciała całkowite (ICD-9: V27)	40,00 zł
HBc przeciwciała całkowite (ICD-9: V31)	40,00 zł
HBe antygen (ICD-9: V35)	40,00 zł
HBe przeciwciała (ICD-9: V38)	40,00 zł
HBs - test przesiewowy (ICD-9: V39)	20,00 zł
HBs antygen (ICD-9: V39)	20,00 zł
HBs antygen, test potwierdzenia (ICD-9: V41)	42,00 zł
HBs przeciwciała (ICD-9: V42)	17,00 zł
HBV met, PCR, ilościowo (ICD-9: V47)	600,00 zł
HBV met, PCR, jakościowo (ICD-9: V47)	250,00 zł
HCV met, PCR, ilościowo (ICD-9: V56)	230,00 zł
HCV met, PCR, jakościowo (ICD-9: V55)	230,00 zł
HCV przeciwciała (ICD-9: V48)	30,00 zł
HE4 (ICD-9: I52)	68,00 zł
Helicobacter pylori IgG (ICD-9: U12)	25,00 zł
Helicobacter pylori - jakościowo (ICD-9: U06)	25,00 zł
Helicobacter pylori w kale (ICD-9: U10)	40,00 zł
Hemochromatoza (mutacja E168X w genie HFE)	520,00 zł
Hemoglobina glikowana (ICD-9: L55)	30,00 zł
HIV test potwierdzenia met, western-blot (ICD-9: F90)	300,00 zł
HIV Ag/Ab (Combo) (ICD-9: F91)	30,00 zł
HIV przeciwciała - test przesiewowy (ICD-9: F89)	30,00 zł
HIV1/2, HCV, HBV badanie przesiewowe metodą NAT	400,00 zł
HLA-B27	130,00 zł
Homocysteina (ICD-9: L62)	56,00 zł
Hormon wzrostu (ICD-9: L71)	58,00 zł
HSV (Herpes simplex virus) IgG, jakościowo (ICD-9: F64)	35,00 zł
HSV (Herpes simplex virus) IgG w PMR (ICD-9: F64)	180,00 zł
HSV (Herpes simplex virus) IgM, jakościowo (ICD-9: F65)	35,00 zł
HSV (Herpes simplex virus) IgM w PMR (ICD-9: F65)	180,00 zł
HTLV I/II, przeciwciała (ICD-9: F32)	170,00 zł
IgA (ICD-9: L85)	15,00 zł
IgE całkowite (ICD-9: L89)	20,00 zł
IGF-1 (ICD-9: O32)	82,00 zł
IgG (ICD-9: L93)	15,00 zł
IgM (ICD-9: L95)	15,00 zł
Immunoglobiny IgG, IgM, IgA	45,00 zł
Insulina (ICD-9: L97)	30,00 zł
Kalcytonina (ICD-9: M11)	32,00 zł
Kalprotektyna w kale met, ELISA	150,00 zł
Kał - badanie ogólne (ICD-9: A23)	10,00 zł
Kał - G, lamblia met, ELISA (ICD-9: X13)	18,00 zł
Kał - krew utajona (bez diety) (ICD-9: A17)	18,00 zł
Kał - nosicielstwo Salmonella (3 ozn.) (ICD-9: 91.831)	120,00 zł
Kał - pasożyty (1 ozn.) (ICD-9: A21)	10,00 zł
Kał - resztki pokarmowe (ICD-9: A23)	16,00 zł
Karbamazepina, ilościowo (ICD-9: T33)	35,00 zł
Katecholaminy (A, NA, D) w DZM met, HPLC (ICD-9: M15)	200,00 zł
Kiła (Treponema pallidum), FTA	80,00 zł
Kiła (Treponema pallidum), FTA ABS	80,00 zł
Kiła (Treponema pallidum), przeciwciała IgG/IgM (ICD-9: U84)	18,00 zł
Kiła (Treponema pallidum), test przesiewowy RPR/VDRL (ICD-9: U79)	18,00 zł

Kiła (Treponema pallidum), testy potwierdzenia (FTA, FTA ABS, TPHA) (ICD-9: U79)	160,00 zł
Kiła (Treponema pallidum) test potwierdzenia (VDRL, FTA- ABS, TPHA) w PMR (ICD-9:)	190,00 zł
Kiła (Treponema pallidum), TPHA	14,00 zł
Kiła (Treponema pallidum), VDRL (ICD-9: U79)	14,00 zł
Klirens kreatyniny (ICD-9: M37)	10,00 zł
Kokaina w moczu, jakościowo (ICD-9: P45)	16,00 zł
Komórki LE	145,00 zł
Koproporfiryna (ICD-9: M27)	34,00 zł
Kortyzol (ICD-9: M31)	20,00 zł
Kortyzol w DZM (ICD-9: M31)	20,00 zł
Kreatynina (ICD-9: M37)	5,00 zł
Kreatynina w moczu (ICD-9: M37)	5,00 zł
Kwas 5-hydroksyindoloctowy w DZM (5-HIAA) (ICD-9: M39)	80,00 zł
Kwas foliowy (ICD-9: M41)	34,00 zł
Kwas moczowy w DZM (ICD-9: M45)	5,00 zł
Kwas moczowy (ICD-9: M45)	5,00 zł
Kwas walproinowy, ilościowo (ICD-9: T59)	35,00 zł
Kwas wanilinomigdałowy w DZM (VMA) (ICD-9: M47)	70,00 zł
LH (ICD-9: L67)	20,00 zł
Lipaza (ICD-9: M67)	10,00 zł
Lipidogram (CHOL, HDL, LDL, TG)	26,00 zł
Lit, ilościowo (ICD-9: M73)	18,00 zł
Magnez (ICD-9: M87)	5,00 zł
Marihuana (kanabinoidy/THC) w moczu, jakościowo (ICD-9: P44)	65,00 zł
Metamfetamina w moczu, jakościowo (ICD-9: P60)	22,00 zł
Metanefryna w DZM (ICD-9: M97)	60,00 zł
Metoksykatecholaminy w DZM (M, N, 3-Mt) (ICD-9: M99)	200,00 zł
Miedź w moczu, ilościowo (ICD-9: G68)	54,00 zł
Miedź w surowicy, ilościowo (ICD-9: G68)	40,00 zł
Mielogram (ICD-9: C51)	92,00 zł
Mikroalbuminuria w moczu, test przesiewowy (ICD-9: I09)	17,00 zł
Mleczany, ilościowo (ICD-9: N11)	45,00 zł
Mocz - badanie ogólne (ICD-9: A01)	6,00 zł
Mocz - badanie osadu (ICD-9: A19)	0,70 zł
Mocznik (ICD-9: N13)	5,00 zł
Mononukleozą zakaźną, jakościowo (ICD-9: F55)	14,00 zł
Morfina w moczu, jakościowo (ICD-9: P68)	18,00 zł
Morfologia krwi (pełna) (ICD-9: C55)	8,00 zł
Morfologia krwi (podstawowa) (ICD-9: C53)	7,00 zł
Mukoproteiny (ICD-9: N26)	13,00 zł
Mutacja 20210 G-A genu protrombiny	160,00 zł
Mycoplasma pneumoniae IgA (ICD-9: U40)	70,00 zł
Mycoplasma pneumoniae IgG (ICD-9: U41)	36,00 zł
Mycoplasma pneumoniae IgM (ICD-9: U43)	35,00 zł
Narkotyki panel w moczu, jakościowo	95,00 zł
Normetanefryna w DZM (ICD-9: N01)	60,00 zł
NT pro-BNP (ICD-9: N24)	100,00 zł
Nużyca, demodekoza (ICD-9: 91.831)	28,00 zł
OB (ICD-9: C59)	4,00 zł
Odczyn Waalera-Rosego (ICD-9: K21)	9,00 zł
Osmolalność moczu (ICD-9: N25)	15,00 zł
Osmolalność surowicy (ICD-9: N25)	15,00 zł
Ospa (Varicella zoster virus) IgG (ICD-9: V68)	64,00 zł
Ospa (Varicella zoster virus) IgG w PMR (ICD-9: V68)	250,00 zł
Ospa (Varicella zoster virus) IgM w PMR (ICD-9: V69)	250,00 zł

Osteokalcyna (ICD-9: N27)	62,00 zł
Owsiki (wymaz parazytologiczny) (ICD-9: A21)	10,00 zł
Panel przeciwciał onko- i anty-neuralnych met, IIF, Immunoblot (ICD-9: O03)	380,00 zł
Paracetamol, ilościowo (ICD-9: P75)	58,00 zł
Parathormon (intact) (ICD-9: N30)	36,00 zł
Parwovirus B19 IgG i IgM (ICD-9: F35)	75,00 zł
P/c przeciw akwaporynie 4 met, IIF	180,00 zł
P/c, p, antygenom cytoplazmy neutrofilów ANCA (pANCA i cANCA) met, IIF (ICD-9: N69)	56,00 zł
P/c. p. czynniki wew. Castle'a i p. kom. okładzinowym żołądka (APCA) met. IIF	105,00 zł
P/c. p. endomysium (EmA) w kl. IgA met. IIF (ICD-9: N79)	50,00 zł
P/c. p. endomysium (EmA) w kl. IgG met. IIF (ICD-9: N79)	50,00 zł
P/c. p. endomysium i gliadynie w kl. IgA i IgG (łącznie) met. IIF	145,00 zł
P/c. p. fosfatydyloinozitolowi w kl. IgG i IgM (łącznie) met. ELISA (ICD-9: N89)	84,00 zł
P/c. p. fosfatydyloserynie w kl. IgG i IgM (łącznie) met. ELISA (ICD-9: N89)	80,00 zł
P/c. p. gangliozydom (GM1, GDb, GQ1b), IgG	204,00 zł
P/c. p. gangliozydom (GM1, GDb, GQ1b), IgM	215,00 zł
P/c, p, gliadynie (AGA) w kl. IgA met, IIF (ICD-9: N83)	40,00 zł
P/c. p. gliadynie (AGA) w kl. IgG met. IIF (ICD-9: N81)	40,00 zł
P/c. p. kardiolipinie w kl. IgG i IgM (łącznie) met. ELISA (ICD-9: N89)	100,00 zł
P/c. p. kardiolipinie w kl. IgG met. ELISA (ICD-9: N89)	54,00 zł
P/c. p. kardiolipinie w kl. IgM met. ELISA (ICD-9: N89)	54,00 zł
P/c, p, kinazie tyrozynowej (anty-MuSK) met, RIA	320,00 zł
P/c. p. komórkom okładzinowym żołądka (APCA) met. IIF (ICD-9: N97)	80,00 zł
P/c, p, mięśniom gładkim (ASMA) met, IIF (ICD-9: N91)	70,00 zł
P/c, p, mitochondrialne (AMA) met, IIF (ICD-9: O05)	48,00 zł
P/c, p, receptorom acetylocholino (anty-AChR) met, RIA (ICD-9: N93)	164,00 zł
P/c, p, receptorom TSH (TRAb) (ICD-9: O15)	50,00 zł
P/c. p. transglutaminazie tkankowej (anty-tTG) w kl. IgA met. ELISA (ICD-9: N79)	70,00 zł
P/c. p. transglutaminazie tkankowej (anty-tGT) w kl. IgG i IgA met. ELISA (ICD-9: N79)	140,00 zł
Płyn mózgowo-rdzeniowy - badanie ogólne (ICD-9: A03)	34,00 zł
Płyn z jamy ciała - badanie ogólne (ICD-9: A05)	34,00 zł
Porfiryny całkowite w moczu (ICD-9: N41)	120,00 zł
Potas (ICD-9: N45)	5,00 zł
Potas w DZM (ICD-9: N45)	10,00 zł
Potas w moczu (ICD-9: N45)	10,00 zł
PPJ (ANA1) met, IIF, test przesiewowy (ICD-9: O21)	45,00 zł
PPJ (ANA10) met. IIF i DID (6 antygenów) (ICD-9: O21)	75,00 zł
PPJ (ANA2) met, IIF i DID ENA screening (ICD-9: O21)	50,00 zł
PPJ (ANA3) met, immunoblot (16 antygenów) (ICD-9: O21)	180,00 zł
PPJ (ANA6) met. immunoblot ENA (7 antygenów)	100,00 zł
PPJ anty-Jo-1 met. ELISA	88,00 zł
PPJ dsDNA met, IIF (ICD-9: N75)	80,00 zł
Profil alkoholowy: Alkohol etylowy, metylowy, izopropylowy, aceton, ilościowo	44,00 zł
Profil glukozy 4 punkty (ICD-9: L43)	16,00 zł
Profil glukozy 6 punktów (ICD-9: L43)	24,00 zł
Profil glukozy 8 punktów (ICD-9: L43)	32,00 zł
Profil glukozy (ICD-9: L43)	5,00 zł
Profil glukozy po posiłku (2pkt, 2h) (ICD-9: L43)	8,00 zł
Profil glukozy po posiłku (3pkt, 1 i 2h) (ICD-9: L43)	12,00 zł
Progesteron (ICD-9: N55)	20,00 zł
Prokalcytonina, ilościowo (ICD-9: N58)	80,00 zł
Prolaktyna (ICD-9: N59)	20,00 zł

Prolaktyna test czynnościowy (2 pkt,) (ICD-9: N59)	40,00 zł
Proteinogram (ICD-9: I79)	16,00 zł
Próby wątrobowe (ALT, AST, ALP, BIL, GGTP)	25,00 zł
PSA całkowity (ICD-9: I61)	28,00 zł
PSA wolny	42,00 zł
PT (INR) (ICD-9: G21)	7,00 zł
Quantiferon TB, test IGRA (ICD-9: L99)	320,00 zł
Renina (ICD-9: O27)	66,00 zł
Retikulocyty (ICD-9: C69)	8,00 zł
RF, ilościowo (ICD-9: K21)	9,00 zł
RF, jakościowo (ICD-9: K21)	9,00 zł
ROMA (Ca125+HE4+ROMA)	122,00 zł
Rozmaz krwi (manualnie) (ICD-9: C32)	6,00 zł
Różyczka (Rubella virus) IgG (ICD-9: V21)	24,00 zł
Różyczka (Rubella virus) IgM (ICD-9: V24)	24,00 zł
SHBG (ICD-9: I83)	38,00 zł
SLE, półilościowo (ICD-9: O21)	27,00 zł
Sód i potas w moczu	15,00 zł
Sód (ICD-9: O35)	5,00 zł
Sód w DZM (ICD-9: O35)	7,00 zł
Sód w moczu (ICD-9: O35)	7,00 zł
Tasiemiec (Taenia solium) IgG met. ELISA (ICD-9: X31)	58,00 zł
T3 (ICD-9: O51)	20,00 zł
T4 (ICD-9: O67)	20,00 zł
TBE (wirus kleszczowego zapalenia mózgu), IgG met, ELISA (ICD-9: F84)	110,00 zł
TBE (wirus kleszczowego zapalenia mózgu), IgG met, ELISA w PMR (ICD-9: F84)	110,00 zł
TBE (wirus kleszczowego zapalenia mózgu), IgM met, ELISA (ICD-9: F85)	110,00 zł
TBE (wirus kleszczowego zapalenia mózgu), IgM met, ELISA w PMR (ICD-9: F84)	130,00 zł
Test obciążenia glukozą (2pkt, 50g, 1h) (ICD-9: L43)	12,00 zł
Test obciążenia glukozą (2pkt, 50g, 2h) (ICD-9: L43)	12,00 zł
Test obciążenia glukozą (2pkt, 75g, 1h) (ICD-9: L43)	12,00 zł
Test obciążenia glukozą (2pkt, 75g, 2h) (ICD-9: L43)	12,00 zł
Test obciążenia glukozą (3pkt, 50g, 1 i 2h) (ICD-9: L43)	18,00 zł
Test obciążenia glukozą (3pkt, 75g, 1 i 2h) (ICD-9: L43)	18,00 zł
Test obciążenia żelazem (ICD-9: O95)	6,00 zł
Testosteron (ICD-9: O41)	20,00 zł
TIBC (ICD-9: O93)	12,00 zł
Toksokaroza (Toxocara canis) IgG (ICD-9: X33)	64,00 zł
Toksoplazmoza IgG, awidność (ICD-9: X49)	80,00 zł
Toksoplazmoza IgG (ICD-9: X41)	32,00 zł
Toksoplazmoza IgM (ICD-9: X45)	32,00 zł
Transferyna (ICD-9: O43)	17,00 zł
Troponina I (ICD-9: O59)	40,00 zł
Troponina T (ICD-9: O61)	40,00 zł
Trójglicerydy (ICD-9: O49)	6,00 zł
TSH (ICD-9: L69)	19,00 zł
UIBC (ICD-9: O93)	8,00 zł
Ureaplasma urealyticum met. PCR, jakościowo	190,00 zł
Wankomycyna, ilościowo (ICD-9: T61)	125,00 zł
Wapń całkowity (ICD-9: O77)	6,00 zł
Wapń w DZM (ICD-9: O77)	6,00 zł
Wapń w moczu (ICD-9: O77)	6,00 zł
Wapń zjonizowany (ICD-9: O75)	10,00 zł
Wapń zjonizowany met, ISE (ICD-9: O75)	10,00 zł
Witamina B12 (ICD-9: O83)	34,00 zł
Witamina D metabolit 25(OH) (ICD-9: O91)	82,00 zł
Witamina E w surowicy	180,00 zł

Wskaźnik albumina/kreatynina w moczu (ACR) (ICD-9: I09)	12,00 zł
Wskaźnik białko w PJC do surowicy	8,00 zł
Wskaźnik LDH w PJC do surowicy	10,00 zł
Żelazo (ICD-9: O95)	6,00 zł

GRUPA KRWI	33,00 zł
Próba zgodności dla 1 jedn. KKCz (opracowanie próbki krwi pacjenta + dobranie 1 jedn. KKCz)	30,00 zł
Próba zgodności za kolejną jednostkę j KKCz	10,00 zł

BADANIA OKULISTYCZNE

Nazwa świadczenia	Cena badania
perymetria statyczna	50 zł dwoje oczu/30 zł jedno oko
perymetria kinetyczna	80 zł dwoje oczu/50 zł jedno oko

SZCZEPIENIA

Szczepienie - kwalifikacja+podanie	40,00 zł
Szczepionka WZW	wg ceny zakupu
Szczepionka p.grypie	wg ceny zakupu

ZABIEGI FIZJOTERAPEUTYCZNE

Nazwa świadczenia	Cena za 1 zabieg
Masaż suchy odcinkowy	20,00 zł
Masaż głęboki odcinkowy	25,00 zł
Zabiegi z wykorzystaniem sprzętu	10,00 zł
Terapia indywidualna	50,00 zł
Zajęcia grupowe (min 5 osób)	15,00 zł
Krioterapia odcinkowa	12,00 zł
Jonoforeza	10,00 zł
Galwanizacja	10,00 zł
TENS	10,00 zł
laser skaner	10,00 zł
pole magnetyczne	10,00 zł
Ultradźwięki (lek pacjenta)	10,00 zł
Fonoforeza (lek pacjenta)	10,00 zł
Prądy interferencyjne	10,00 zł
Prądy Kotza	10,00 zł
Prądy Treberta	10,00 zł
Prądy diadynamiczne	10,00 zł
Lampa BioTron	10,00 zł

BADANIA W PRACOWNI EEG

Nazwa świadczenia	Cena
VIDEO EEG w czuwaniu	140,00 zł
EEG w czuwaniu	80,00 zł
EEG po deprywacji snu	200,00 zł
VIDEO EEG po deprywacji snu	260,00 zł
Długotrwały zapis EEG w zaburzeniach stanu świadomości	360,00 zł
Video EEG wielogodzinne	1 000,00 zł
EEG w trakcie MRI	600,00 zł
Elektrokortykografia	1 200,00 zł
Opis badania EEG z zewnętrznej pracowni	50,00 zł
Opis badania Video EEG z zewnętrznej pracowni	100,00 zł
Opis badania EEG po deprywacji snu z zewnętrznej pracowni	120,00 zł

BADANIA W PRACOWNI EMG	
Nazwa świadczenia	Cena
Badanie nerwów jednej kończyny dolnej	160,00 zł
Badanie splotu łądźwiowo-krzyżowego wraz z badaniem korzeni	1 000,00 zł
Badanie splotu ramiennego wraz z badaniem korzeni	1 000,00 zł
Badanie w kierunku uszkodzenia nerwu pośrodkowego i łokciowego	160,00 zł
Miopatia	550,00 zł
Polineuropatia GPY CIDP	500,00 zł
Polineuropatia GPY MMN	500,00 zł
Polineuropatia - diagnostyka skrócona	300,00 zł
Próba miasteniczna	140,00 zł
Próba tężyczkowa	140,00 zł
SLA nerwy i mięśnie	1 000,00 zł

INNE BADANIA	
Orzeczenie lekarskie dla kierowców kat. B (prowadzenie pojazdów służbowych)	60,00 zł
Psychotesty dla kierowców kat. B (prowadzenie pojazdów służbowych)	65,00 zł
Orzeczenie lekarskie dla kierowców kierujących pojazdami uprzywilejowanymi	200,00 zł
Psychotesty dla kierowców kierujących pojazdami uprzywilejowanymi	150,00 zł
Badania psychologiczne operatorów: żurawi, ciężkich maszyn budowlanych, wózków akumulatorowych i podnośników widłowych (w ramach medycyny pracy)	65,00 zł
Badania psychologiczne osób wykonujących pracę na wysokościach (w ramach medycyny pracy)	65,00 zł

Udostępnienie dokumentacji medycznej przez sporządzenie jej wyciągu, odpisu, kopii lub wydruku, na informatycznym nośniku	zgodnie z ustawą z dnia 6 listopada 2008 o prawach pacjenta i Rzeczniku Praw pacjenta
---	---

ŚWIADCZENIA Z ZAKRESU LECZNICTWA SZPITALNEGO

Nazwa świadczenia	Cena badania
IZBA PRZYJĘĆ	
Audiogram (ocenia sprawność narządu słuchu)	40,00 zł
Cewnikowanie pęcherza moczowego	70,00 zł
Iniekcja domięśniowa (i. m.)	10,00 zł
Iniekcja dożylna (i. v.)	12,00 zł
Iniekcja podskórna (s. c.)	8,00 zł
Wlew kroplowy	30,00 zł
Nacięcie ropnia, ropowicy	50,00 zł
Płukanie żołądka	150,00 zł
Pomiar ciśnienia	8,00 zł
Usunięcie ciała obcego, zaopatrzenie ran powierzchniowych	50,00 zł
Chirurgiczne opracowanie rany/szycie rany	100,00 zł
Zmiana opatrunku	20,00 zł
Tamponada/usunięcie tamponady nosa	50,00 zł
Opatrunek nosowy Goodman	75,00 zł
konsultacja lekarska	100,00 zł
konsultacja specjalistyczna	150,00 zł
konsultacja dietetyka	60,00 zł
konsultacja psychologa	80,00 zł
konsultacja psychiatry	80,00 zł
Opieka lekarsko-pielęgniarska na IP + koszt IP za 1 godz.pobytu	66,00 zł

ZABIEGI Z ZAKRESU NEUROCHIRURGII	
Implantacja/wymiana stymulatora ANS	34 182 zł
Diagnostyka śpiączki (do 3 osobodni)	6 000 zł
koszt osobodnia pobytu ≥4 dni	720 zł